



Commune de PORTO-VECCHIO  
Commune de SAN-GAVINO-DI-CARBINI

CULLETTIVITÀ DI CORSICA  
COLLECTIVITÉ DE CORSE

Route Territoriale N°10  
Route Départementale N°759

Plan Parcellaire  
Echelle : 1/1000

Fond de plan dressé par le Cabinet HUGO PETRONI

INDICE	DATE	MODIFICATIONS
A		
B		
C		
D		
E		
F		

**SIBELLA** Bureau de Bastia  
Les Services du Façade - Bâtiment C  
Rue Fernand André Marie - 20200 Bastia  
Bureau d'Alajaccio  
RN 194 - ZA Balone Centre  
20157 Service Carcinome

Bureau de Porto-vecchio  
Immeuble Carlo Stelleri  
Les quatre Chemins - 20137 Porto-Vecchio  
Bureau de Balagne  
Résidence Luigina - Bâtiment F  
Boulevard de Fogata - 20220 Hô-Rousse

Dressé le: 31/05/2023

Ref:15442/1

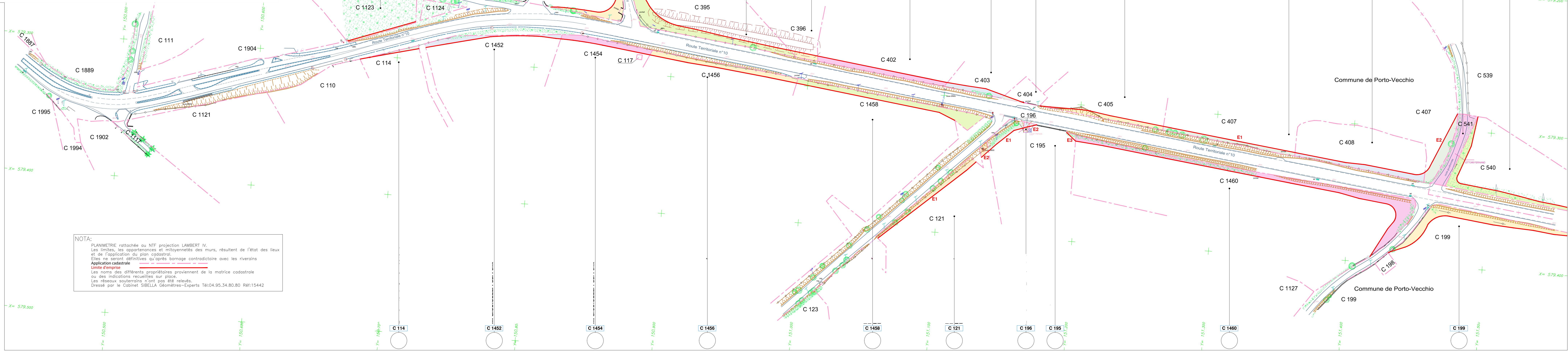

**NOTA:**  
PLANIMETRIE rattacchata su NTF projection LAMBERT IV.  
Les limites, les appartenances et moyennetés des murs, résultent de l'état des lieux et de l'application du plan cadastral.  
Elles ne seront définitives qu'après bornage contradictoire avec les riverains.  
**Application cadastrale**  
Limites d'origine  
Les noms des différents propriétaires proviennent de la matrice cadastrale ou des indications recueillies sur place.  
Les réseaux souterrains n'ont pas été relevés.  
Dressé par le Cabinet SIBELLA Géomètres-Experts Tél:04.95.34.80.80 Réf:15442

Commune de San-Gavino-di-Carbini

Commune de Porto-Vecchio

Commune de Porto-Vecchio