SORTIE



SORTIE



BALLET



RATTRAPAGE





FESTIVAL DU FILM BRITANNIQUE ET IRLANDAIS - UNDER MY SCREEN









LAETITIA

SORTIES DE LA SEMAINE | ENCORE À L'AFFICHE | DERNIÈRE SEMAINE | SÉANCE DE RATTRAPAGE | JEUNE PUBLIC

VF VERSION FRANÇAISE | VO VERSION ORIGINALE SOUS-TITRÉE | SALLE 3 : PAS D'ACCÈS PMR

SEMAINE 48

	MERCREDI 25/11	JEUDI 26/11	VENDREDI 27/11	SAMEDI 28/11	DIMANCHE 29/11	LUNDI 30/11	MARDI 01/12
UN BON PETIT SOLDAT Stéphane Brizé - 1h41	18H	15H30 - 20H30	18H20	13H 20H30	17H	15H30 - 20H30	13H
DEMAIN JE TOMBE AMOUREUX Martin Provost - 1h47	20H30	13H - 18H	20H30	18H	14H - 20H	13H	15H30 18H
LE NOËL D'ERNEST ET CELESTINE Aurélie Raphaël - 1h11	13H30	-	-	16H	11H	-	-
JUPITER Alexandre Smia - 1h27	15H30	20H30	13H	18H	20H	16H	18H
MALIKA Mounia Meddour - 1h26	20H30	15H40	18H20	13H30	20H	16H	13H
LES BRAVES (COWARD) Lukas Dhont - 2h08	17H50	13H	20H30	17H30	11H	13H	17H30
SCROOGE Ti West - 1h56 - À PARTIR DE 10 ANS	15H20	-	18H	13H30	17H	-	20H30
15/18 -12 Cédric Kahn - 1h44	-	15H40	-	-	-	18H	13H
IL FAUT BRÛLER MAMAN Albert Dupontel - 1h21	13H	-	20H30	-	11H	18H	15H30
UNE FEMME AUJOURD'HUI Robert Guédiguian - 2h03	-	-	-	20H30	-	13H	-
L'AFFAIRE MARIE-CLAIRE Lauriane Escaffre, Yvo Muller - 1h42	-	18H	13H	-	-	-	15H30
LE MYSTÈRE LUCY LOST Olivier Clert - 1h29 - Dès 6 ANS	13H20	-	-	15H30	-	-	-
LA GRADIVA Marine Atlan - 2h25	-	-	13H	-	-	20H10	-
CLUB KID Jordan Firstman - 2h02 -12	-	-	15H20 VO	-	-	20H30 VO	-
WILD HORSE NINE Martin McDonagh - 1h59	-	13H VO	-	20H30 VO	-	-	-
QUELQUES MOTS D'AMOUR Rudi Rosenberg - 1h37	-	-	16H	-	-	18H	-
DUCOBU ET LE FANTÔME... Elie Seimoun - 1h30	-	-	-	15H30	14H	-	-
MOULIN Laszlo Nemes - 2h14	-	20H30	-	-	14H	-	-
MARIE MADELEINE Gessica Généus - 1H44	-	18H VO	-	-	-	-	-
IRISH TRAVELLERS Alexander Murphy - 1H36	-	-	-	-	17H VO	-	20H30 VO





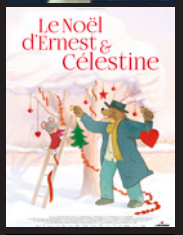





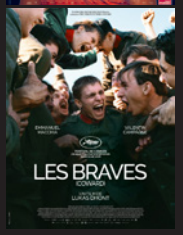



UNDER MY SCREEN - FESTIVAL FILM BRITANNIQUE ET IRLANDAIS

AFTERSUN
Lance Daly - 1h45 VO
mercredi à 15h30
SÉANCE PRÉSENTÉE PAR LES « JEUNES AMBASSADEURS CINÉMA »



VIRGINIA WOOLF'S NIGHT AND DAY
Mark Jenkin - 1h54
AVANT-PREMIÈRE VO
mercredi à 18h



SKINTOWN
Damian McCann - 1h31
AVANT-PREMIÈRE VO
mercredi à 20h30



CONTRE LES VIOLENCES

TU N'ES PAS SEUL.E
SURELLANZA
Julie Perreard - 1h30
vendredi à 15h
SUIVI D'UNE TABLE RONDE «AGIR CONTRE LES VIOLENCES FAITES AUX FEMMES»

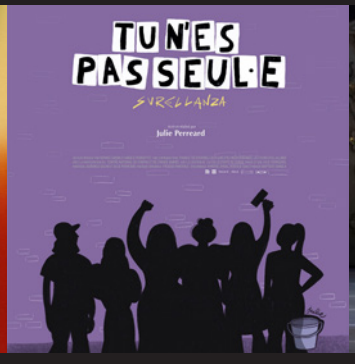

ROYAL BALLET HOUSE

CASSE-NOISETTE
Filmé en 2025 à Londres
2h20 avec 1 entracte
mardi à 20h15

