

## A PERIMETRE D'APPLICATION

### A.1. Carte de l'unité littorale

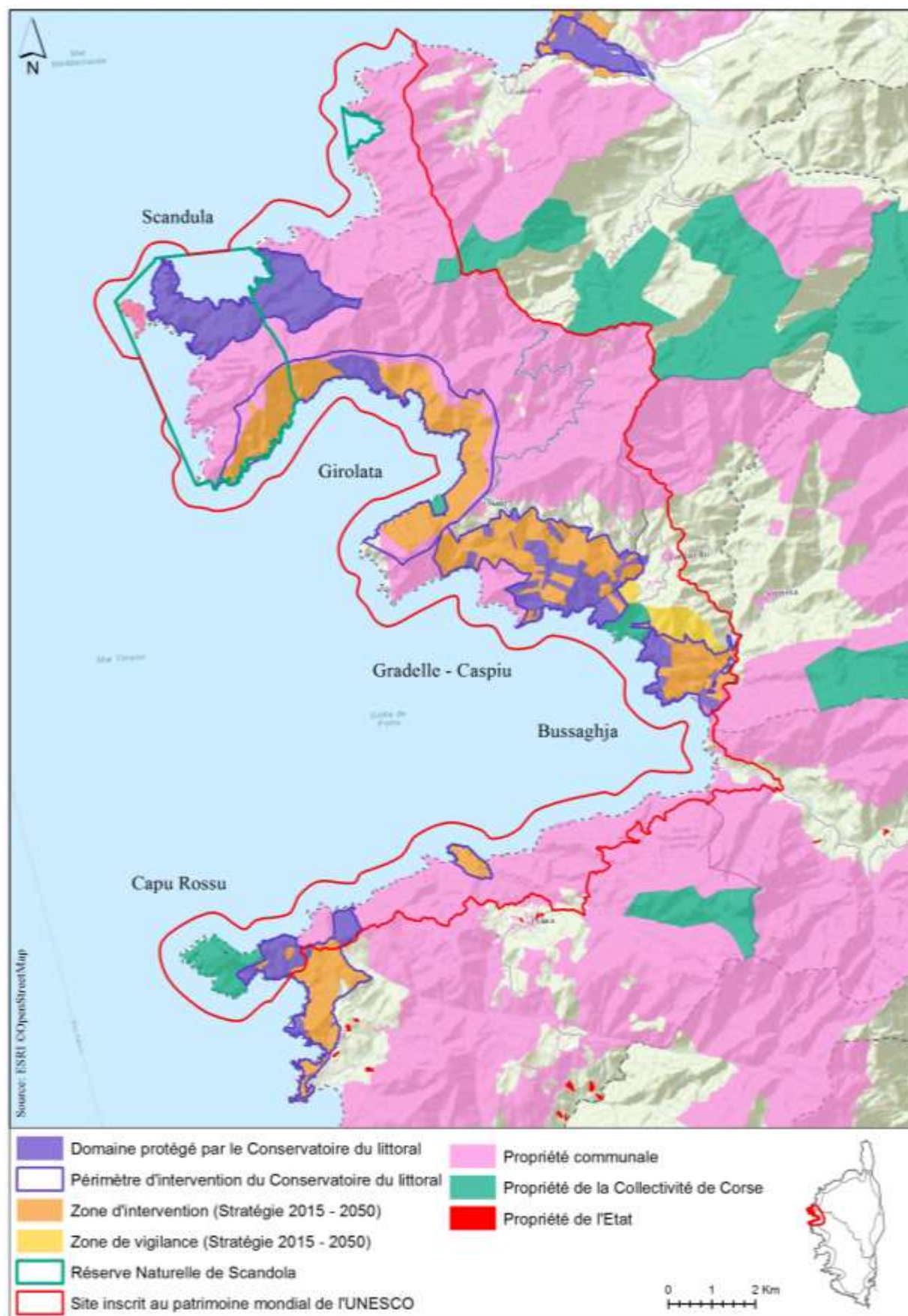

## A.2. Cartes des sites

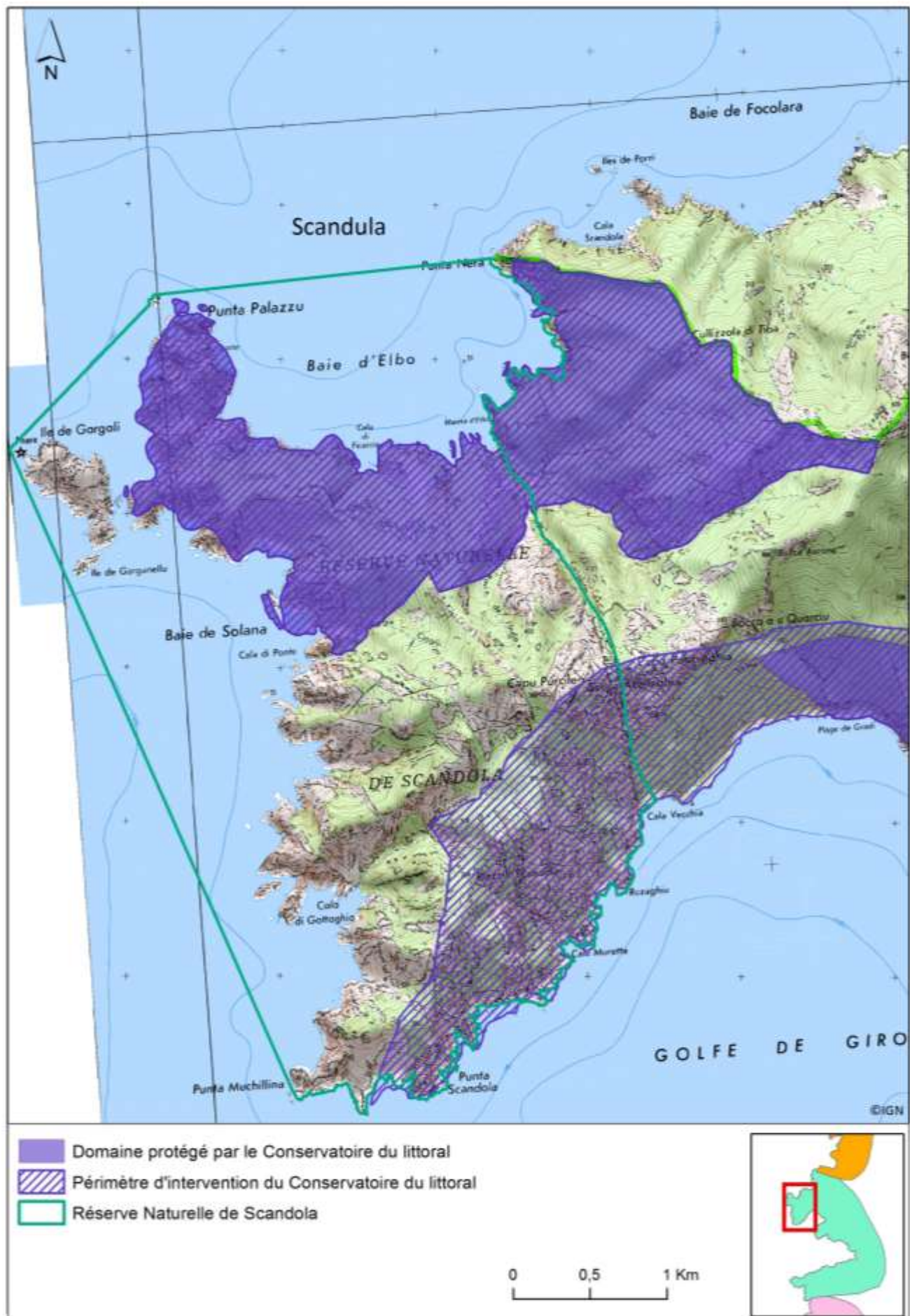

## Site de Scandula







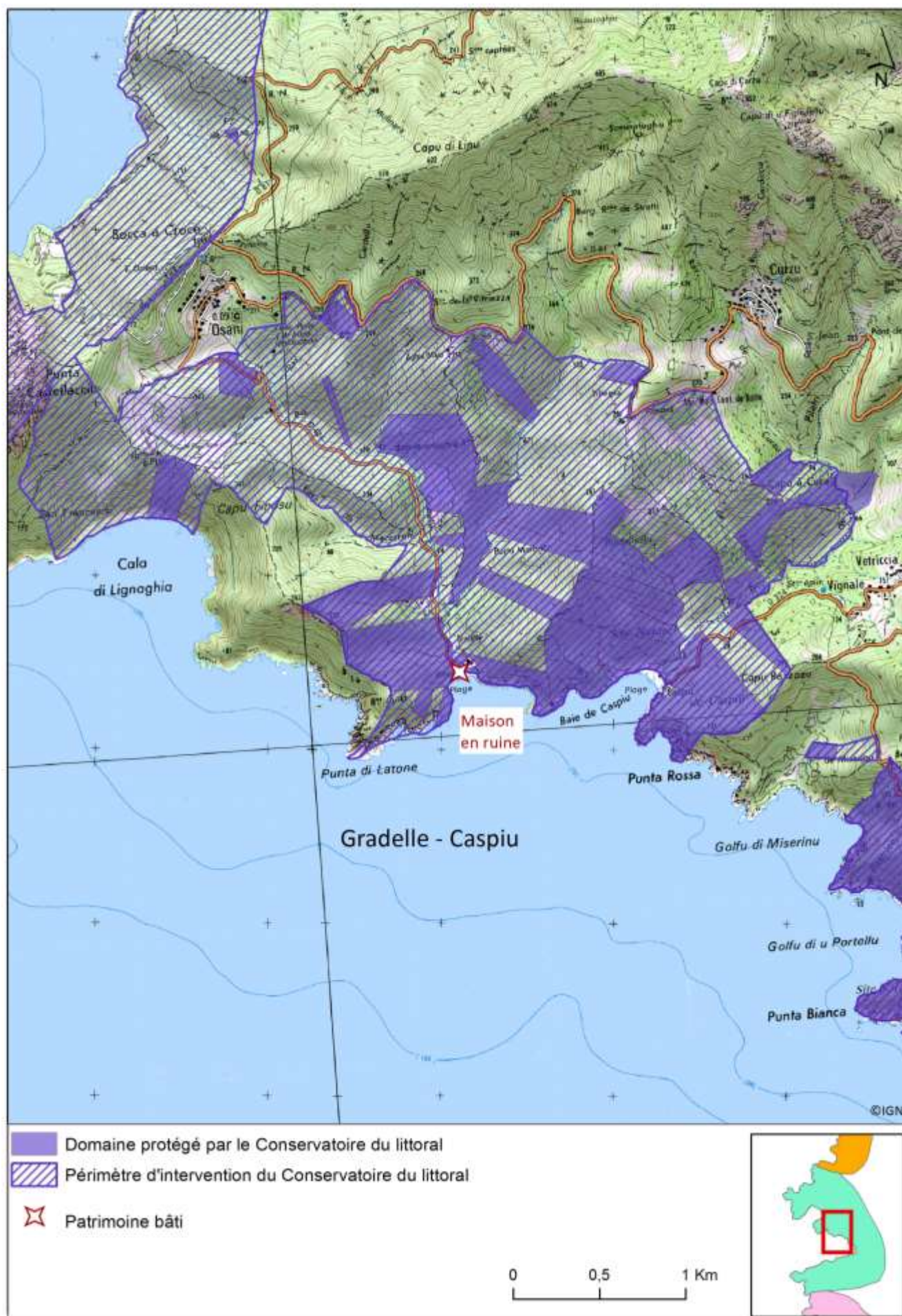

Site de Gradelle - Caspiu



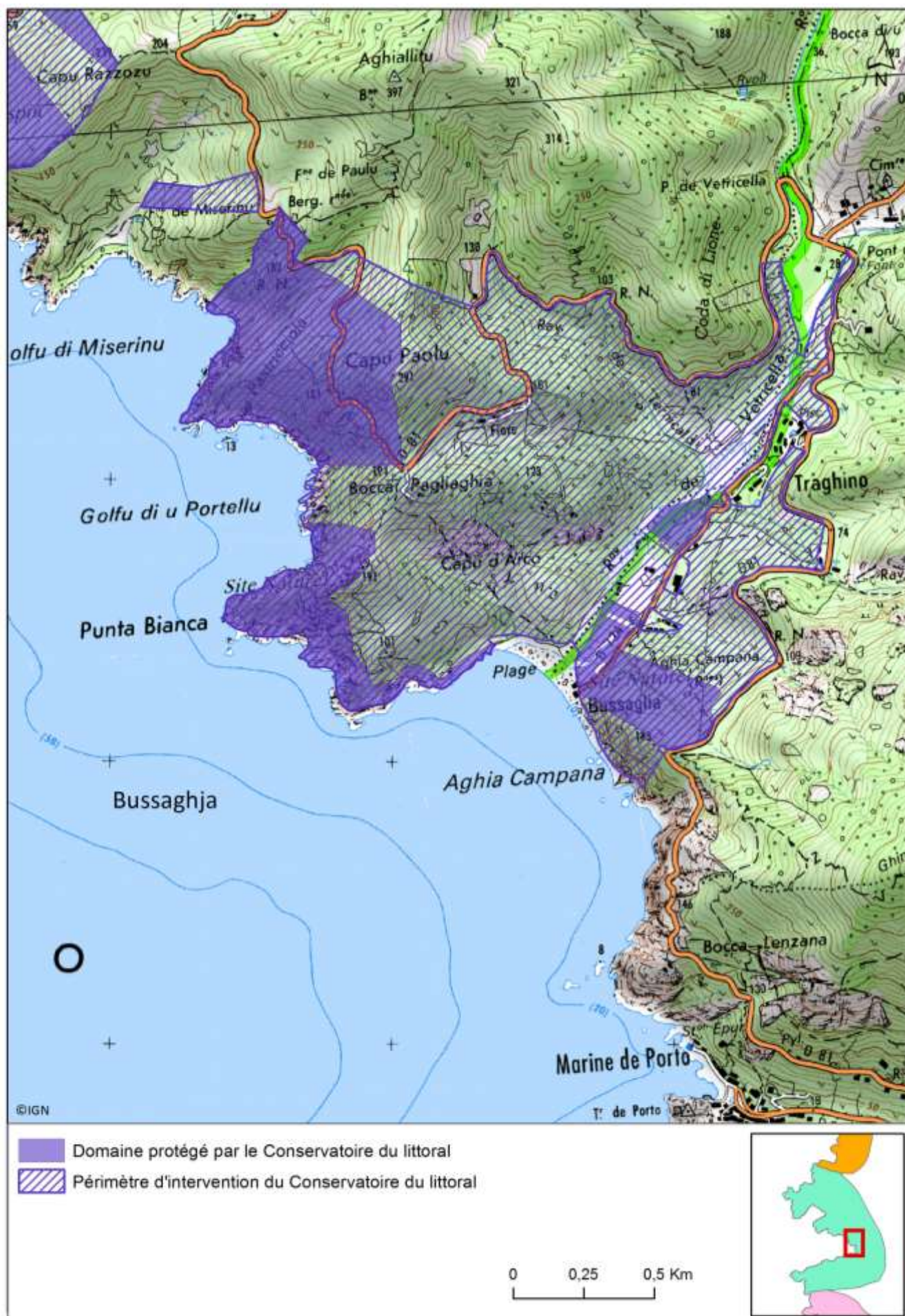

Site de Bussaghja



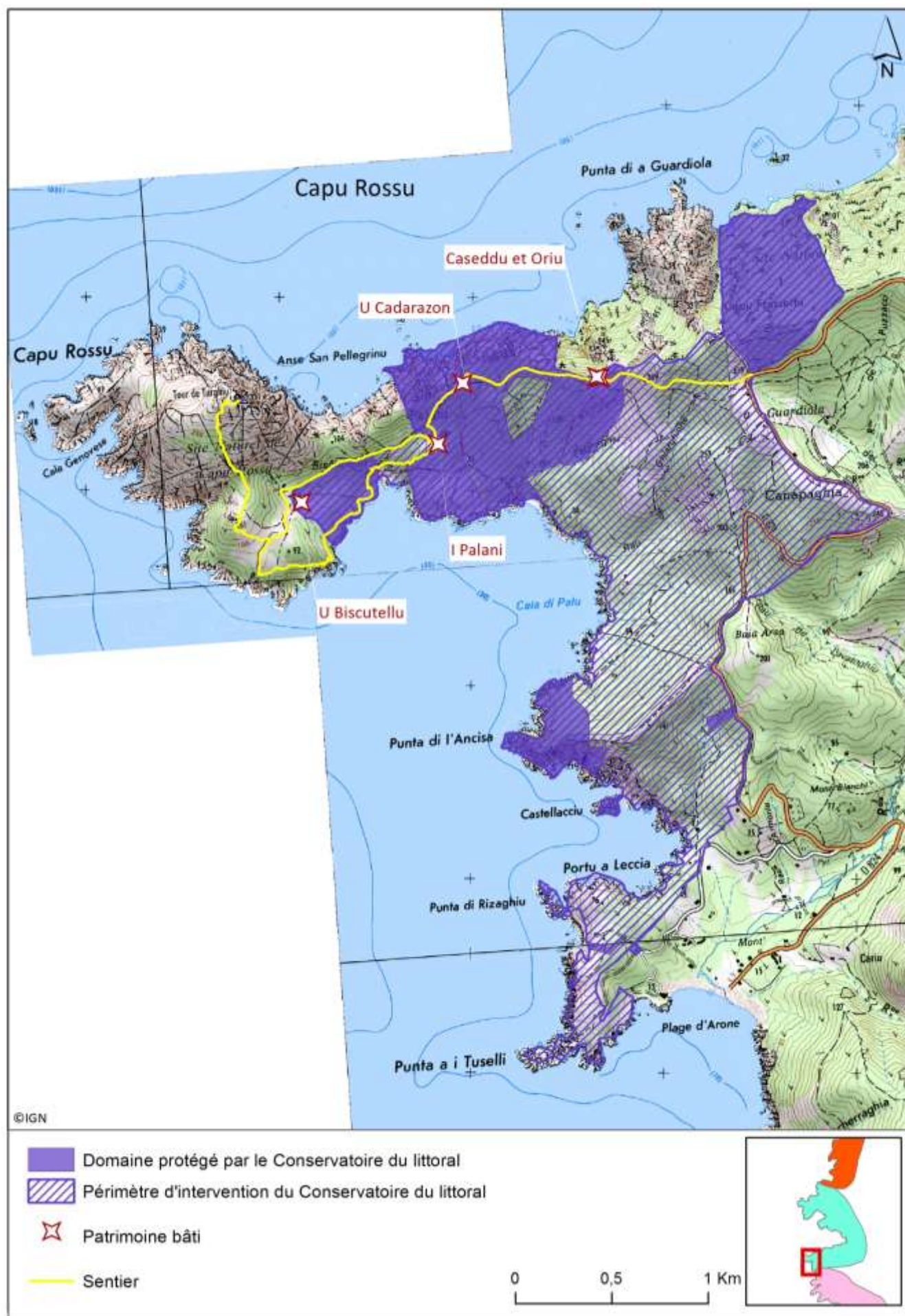

Site de Capu Rossu

### A.3. Les sites

Commune	n° site	Nom du site	Date 1er CA	Date dernier CA	Superficie du Périmètre autorisé (ha)	Superficie acquise (ha)	Site cohérent
Osani	292	SCANDULA	27/04/1982	25/02/2009	504	493	Oui
Osani	391	GIROLATA	30/10/1996	25/02/2009	937	35	Oui
Osani, Partinello	110	GRADELLE - CASPIU	22/12/1981	10/11/2011	684	231	Oui
Partinello, Sierrera	939	BUSSAGHJA	22/12/1981	23/04/2014	262	75	Oui
Piana	78	CAPU ROSSU	03/07/1980	03/03/2016	444	140	Oui

### A.4. Equipements spécifiques et particularités de gestion

#### Eco-compteur

Sur le site de Capu Rossu, deux éco-compteurs vont être installés afin de quantifier la fréquentation de ce site. Le Gestionnaire assure la collecte des données et le bon fonctionnement de ces appareils. Un passage tous les trimestres est fortement conseillé afin d'éviter des pertes de données.

#### Ouvrages en pierre

Sur le site de Capu Rossu, de nombreux ouvrages maçonnés ont été restaurés ou réalisés afin de canaliser le public sur un sentier de découverte et de sauvegarder le patrimoine vernaculaire. Le Gestionnaire devra s'assurer du bon état général de ces ouvrages (muret, fossé empierré, enclos en pierre, emmarchements, aire à blé etc.)

## B DOCUMENTS DE GESTION

*(Relatif à l'article 5 de la convention)*

### Scandula

#### - Le plan de gestion de la Réserve Naturelle de Scandola (II – 2014/20018)

Trois grands enjeux de gestion sont ciblés dans ce document à partir desquels découle un certain nombre d'objectifs :

- Les objectifs de conservation du Patrimoine
  - Conserver et augmenter la diversité des milieux et des habitats
  - Maintenir la diversité des espèces
  - Conserver la qualité du milieu
  - Conserver et valoriser le patrimoine historique
  - Mieux gérer et encadrer le développement des activités humaines en mer
- Les objectifs de connaissance du Patrimoine
  - Conforter la Réserve dans son rôle de pôle de recherche international et d'observatoire des changements globaux
  - Etudier l'impact socio-économique de la Réserve dans le contexte local et insulaire
  - Affirmer son rôle de zone d'expérimentation et transférer des mesures de gestion vers d'autres espaces en Méditerranée
- Les objectifs pédagogiques et socioculturels
  - Favoriser l'accueil du public hors de la Réserve sous forme de visites guidées
  - Développer la communication vers des publics cible
- Autres objectifs
  - Assurer la pérennité financière et administrative de la réserve
  - Assurer la formation, la promotion, la sécurité et l'installation de personnel
  - Mettre en œuvre une démarche de développement durable au sein de la Réserve et en faire une vitrine en matière d'éco-responsabilité

## C CONVENTIONS D'USAGES

(Relatif à l'article 7 de la convention)

Aucune convention d'usage n'est établie sur cette unité littorale.

## D PATRIMOINE BATI

(Relatif à l'article 13 de la convention)

### D.1. Désignation et destination

Les bâtiments désignés ci-dessous font partie de la présente convention et sont représentés aux articles D.2 à D.4 :

n° site	Commune	Section	n°	Nom du bâtiment	n° Siclad	Surface (m²)	Vocation	Occupation par le Gestionnaire	Etat général
391	OSANI	AB	37	Fortin de Girolata + son enceinte et la Chapelle	2165	910	Patrimoniale (MH) – projet de restauration	NON	Dégradé
110	OSANI	C	295	Maison en ruine	-	-	Patrimoniale - Mise en sécurité	NON	Ruine
78	PIANA	C	150 160 166 180	Quatre Caseddu et un Oriu	-	-	Patrimoniale	NON	Restauré et ruines cristallisées

### D.2. Fortin de Girolata et son enceinte

Ce fortin, édifié en 1551 – 1552, forme un ensemble défensif constitué d'une enceinte fortifiée protégeant deux tours accolées. La plateforme entre l'enceinte basse et les tours était consacrée à la vie quotidienne de la garnison : chapelle, four, écuries.

Actions de gestion : Continuer la surveillance de la progression des aillantes.



Fortin de Girolata





Chapelle située dans l'enceinte du fortin

### D.3. Maison en ruine de Gradelle

Il s'agit de l'ancienne maison de l'ingénieur des mines de charbon, désormais en ruine, située en arrière de la plage de Gradelle. Une clôture a été installée afin d'éviter que le public s'en approche. Elle a vocation à être cristallisée.

Actions de gestion : surveillance de l'état de la ruine et de la clôture afin d'éviter toute intrusion dans le périmètre (risque de chute de pierres, les murs restants sont instables).



Maison en ruine et sa clôture

### D.4. Caseddu et Oriu de Capu Rossu

En 2017-2018, le site de Capu Rossu a fait l'objet d'un programme global d'aménagements. Lors de ces travaux, certains éléments du patrimoine bâti ont été restaurés. Ainsi sur le domaine du Conservatoire du littoral un caseddu appelé « I Palani » a été entièrement restauré. Trois autres caseddu et un oriu ont été cristallisés.

Actions de gestion : Surveillance de l'état général des bâtis et entretien des abords.





Caseddu « I Palani » restauré



Caseddu et Oriu cristallisés



Caseddu cristallisé « U Cadarazon »



Caseddu cristallisé « U Biscutellu »